



# **PREFEITURA DE FEIRA, É O GOVERNO DA GENTE.**



**O Governo Da Gente é feito de pessoas, gente feliz, plural. É inclusivo, miscigenado, empático, cuidadoso, sensível aos problemas da população e trabalha pra levar mais conforto, qualidade de vida e felicidade ao seu povo.**

**COM EXCELÊNCIA  
EM GESTÃO A  
PREFEITURA DE FEIRA  
FAZ MAIS PRA  
NOSSA GENTE**

# FEIRA É 2º LUGAR EM GESTÃO ADMINISTRATIVA RESPONSÁVEL

Dados FIRJAN

ESTAMOS À FRENTE  
DE 7 CAPITALS DO  
NORDESTE

1ª SALVADOR-BA.....0,9401

2ª FEIRA DE SANTANA - BA.....**0,8218**

3ª FORTALEZA-CE.....0,8109

4ª SÃO LUÍS-MA.....0,7933

5ª ARACAJU-SE.....0,7919

6ª JABOTÃO DOS GUARARAPES-PE.....0,656

7ª MACEIÓ-AL.....0,652

8ª TERESINA-PI.....0,6313

9ª RECIFE-PE.....0,5338

10ª NATAL-RN.....0,5313

# ÍNDICE FIRJAN DE GESTÃO FISCAL (IFGF)

Entre as cidades com mais de 500 mil habitantes, **Feira de Santana aparece em segundo lugar, à frente de sete capitais nordestinas**, no índice Firjan de Gestão Fiscal.

# COM UMA GESTÃO EFICIENTE, FOMOS ALÉM

O município de Feira de Santana, como a maioria dos municípios do Brasil, sofreu muito com a pandemia, principalmente, com relação às receitas próprias e gastos com a Saúde.

Em Feira, os recursos públicos são tratados com seriedade, de forma austera, rígida e transparente. O balanceamento das despesas foi a chave do controle do governo municipal, visto a queda de receita própria.

# VÁRIAS OBRAS FUNDAMENTAIS PARA O CRESCIMENTO DA CIDADE FORAM ENTREGUES:

- ✓ Construção do maior centro de educação inclusiva o interior da Bahia;
- ✓ Requalificação do ginásio Péricles Valadares, com adaptação para paratletas;
- ✓ Duplicações dos Viadutos da Noide e da Fraga Maia;
- ✓ Construção da extensão da Avenida Fraga Maia e de outras avenidas;
- ✓ Início das obras do Novo Centro.

# VÁRIAS OBRAS FUNDAMENTAIS PARA O CRESCIMENTO DA CIDADE FORAM ENTREGUES:

- ✓ Entrega do Shopping Popular;
- ✓ Construção de três novos terminais para o transbordo;
- ✓ Construção de ciclovias e pista de cooper;
- ✓ Requalificação de 20 escolas e construção de outras 20;
- ✓ Pavimentação de ruas;
- ✓ Construção de avenidas;
- ✓ Início da modernização da iluminação pública.

**E O TRABALHO SEGUE TRAZENDO  
DESENVOLVIMENTO COM**

**MAIS OBRAS  
PARA NOSSA  
GENTE**

**PREFEITURA DE**  
**FEIRA**

**O GOVERNO  
DA GENTE**

# SANEAMENTO URBANO/MEIO AMBIENTE

PREFEITURA DE  
**FEIRA**  
O GOVERNO DA GENTE

# SANEAMENTO URBANO/ MEIO AMBIENTE

- ✓ Implantação de Rede de Drenagem -  
Sede e Distritos
  - Bacia do Pojuca
  - Bacia do Subaé
  - Bacia do Jacuípe
- ✓ Recuperação de Lagoas

**LAGOA**  
**PRATO**  
**RASO**  
AVENIDA JOSÉ FALCÃO

PREFEITURA DE  
**FEIRA**  
O GOVERNO DA GENTE

An aerial photograph of a neighborhood in Feira de Santana, Brazil, featuring a large central lake (Lagoa Prato Raso). The image is overlaid with a digital urban planning design. A red dashed line traces a path around the lake and through the surrounding residential area. A green line follows the shoreline of the lake. Various sports facilities are marked, including a green soccer field, two blue tennis courts, and several orange-colored areas that could be playgrounds or sports courts. The surrounding area is densely packed with houses and buildings. A road on the left is labeled 'RUA VISCONDE DO RIO BRANCO', and a building at the top is labeled 'SUPERMERCADO'. A white box with blue text 'ENTRADA AV. DE CANAL' is positioned near the top left. The bottom of the image has a yellow banner with the title 'LAGOA PRATO RASO' and a logo for the city of Feira de Santana in the bottom right corner.

ENTRADA AV. DE CANAL

# LAGOA PRATO RASO

PREFEITURA DE  
**FEIRA**  
O GOVERNO DA GENTE

# LAGOA PRATO RASO

AVENIDA JOSÉ FALCÃO

PREFEITURA DE  
**FEIRA**  
O GOVERNO DA GENTE



# DRENAGEM E RECUPERAÇÃO DO ENTORNO DA LAGOA GRANDE

PREFEITURA DE  
**FEIRA**  
O GOVERNO DA GENTE



PREFEITURA DE  
**FEIRA**  
O GOVERNO DA GENTE



PREFEITURA DE  
**FEIRA**  
O GOVERNO DA GENTE

**VIADUTO**  
**MORADA DAS**  
**ÁRVORES /**  
**GEORGE AMÉRICO**

AV. CONTORNO /  
BARTOLOMEU DE GUSMÃO

PREFEITURA DE  
**FEIRA**  
O GOVERNO DA GENTE

# VIADUTO MORADA DAS ÁRVORES / GEORGE AMÉRICO





PREFEITURA DE  
**FEIRA**  
O GOVERNO DA GENTE



PREFEITURA DE  
**FEIRA**  
O GOVERNO DA GENTE

# VIADUTO MORADA DAS ÁRVORES / GEORGE AMÉRICO

AV. CONTORNO /  
BARTOLOMEU DE GUSMÃO

PREFEITURA DE  
**FEIRA**  
O GOVERNO DA GENTE

## CEMITÉRIO SÃO JORGE



## ACESSO MORADA DAS ÁRVORES



# **VIADUTO** **FEIRA IX**

**AV. CONTORNO /  
RUA TOMÉ DE SOUZA**

**PREFEITURA DE**  
**FEIRA**  
**O GOVERNO DA GENTE**

# VIADUTO FEIRA IX





PREFEITURA DE  
**FEIRA**  
O GOVERNO DA GENTE



PREFEITURA DE  
**FEIRA**  
O GOVERNO DA GENTE

# VIADUTO FEIRA IX

AV. CONTORNO /  
RUA TOMÉ DE SOUZA

PREFEITURA DE  
**FEIRA**  
O GOVERNO DA GENTE

## AVENIDA CONTORNO



## ACESSO TOMÉ DE SOUZA



# **AVENIDA** **VALE DO** **POJUCA**

**PREFEITURA DE**  
**FEIRA**  
**O GOVERNO DA GENTE**

# AVENIDA VALE DO POJUCA

PREFEITURA DE  
**FEIRA**  
O GOVERNO DA GENTE



# AVENIDA VALE DO POJUCA

## PERCURSO

- 01 Começa na Av. Ayrton Senna (terminal BRT)
- 03 Cruza com a Rua Mato Grosso
- 04 Passa pelo Parque Linear no Papagaio
- 05 Cruza com a Av. Sérgio Carneiro (terminal BRT)
- 06 Cruza com a Av. Azaléia
- 07 Passa pela Lagoa da Berreca
- 09 Nóide Cerqueira (terminal BRT)



# AVENIDA VALE DO POJUCA

## CONTEXTO SOCIAL

**07 BAIRROS**

**80 CONDOMÍNIOS** RESIDENCIAIS

**9.564 HABITAÇÕES** DE INTERESSE POPULAR

**90.000 PESSOAS**  
DIRETAMENTE BENEFICIADAS

# AVENIDA VALE DO POJUCA

## PROTEÇÃO AMBIENTAL

- Criação de área de preservação ambiental de 180 Hectares;
- Proteção e revitalização de 10 Km de rios urbanos;
- Revitalização de 50 Hectares de lagoas e bacias.



# AVENIDA VALE DO POJUCA

## LAZER E INTEGRAÇÃO SOCIAL

- Criação de parques e praças;
- Equipamentos esportivos ao ar livre;
- 20 Km de ciclovias integradas a rede cicloviária municipal.



**AMPLIAÇÃO**  
**DA AVENIDA**  
**AYRTON SENNA**  
**VIA AEROPORTO**

**PREFEITURA DE**  
**FEIRA**  
**O GOVERNO DA GENTE**

# AMPLIAÇÃO DA AV. AYRTON SENNA VIA AEROPORTO

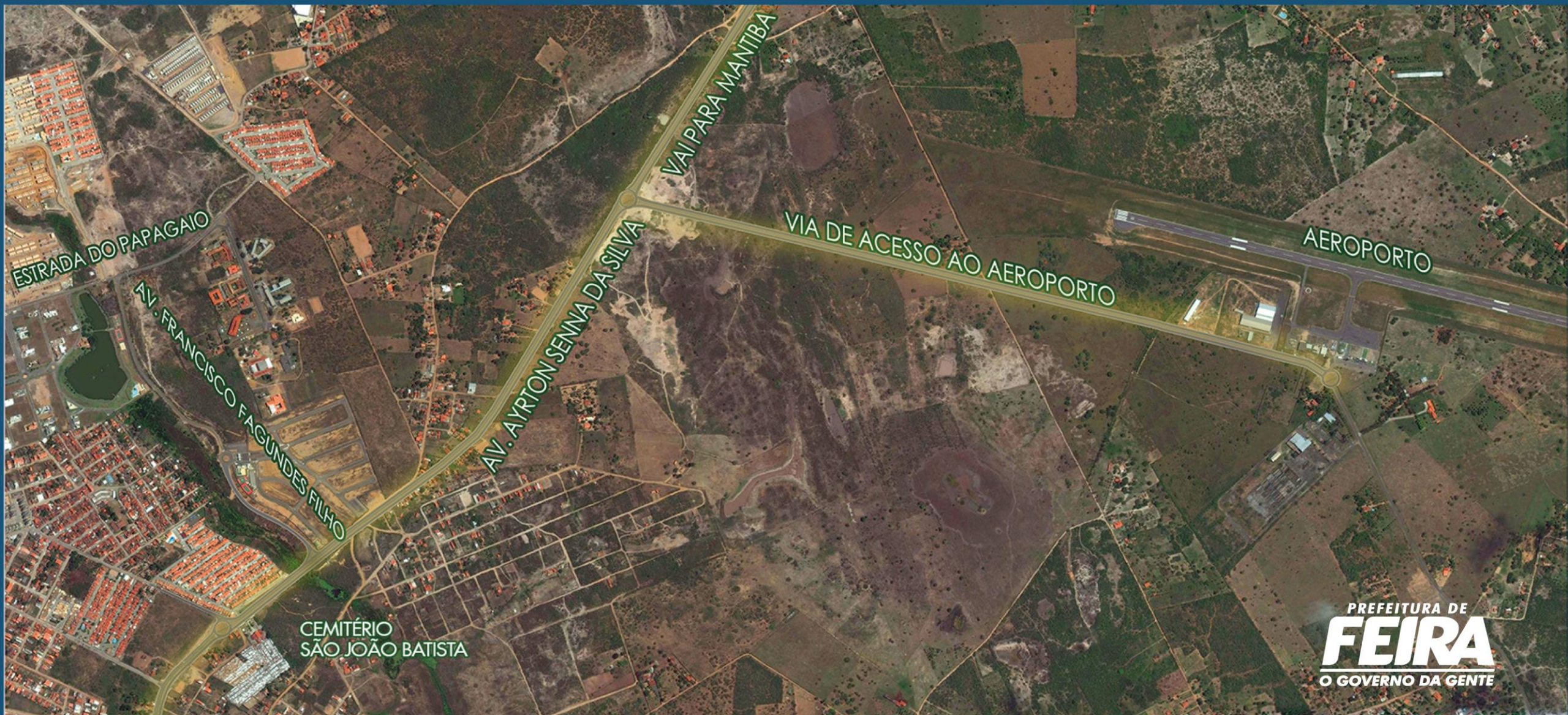

# AMPLIAÇÃO DA AV. AYRTON SENNA VIA AEROPORTO

PREFEITURA DE  
**FEIRA**  
O GOVERNO DA GENTE



**LIGAÇÃO**  
**TOMBA /**  
**BR-324**

**PREFEITURA DE**  
**FEIRA**  
**O GOVERNO DA GENTE**

# LIGAÇÃO TOMBA / BR-324



# LIGAÇÃO TOMBA - BR 324

5.900m  
DE AVENIDA

PREFEITURA DE  
**FEIRA**  
O GOVERNO DA GENTE



**DEM AÍ  
20 km DE  
CICLOVIAS**

**PREFEITURA DE**  
**FEIRA**  
**O GOVERNO DA GENTE**

# AV. NÓIDE CERQUEIRA, FRAGA MAIA, MARIA QUITÉRIA



PREFEITURA DE  
**FEIRA**  
O GOVERNO DA GENTE

# DUPLICAÇÃO DA AVENIDA ARTÊMIA PIRES

PREFEITURA DE  
**FEIRA**  
O GOVERNO DA GENTE

# DUPLICAÇÃO DA AVENIDA ARTÊMIA PIRES

PREFEITURA DE  
**FEIRA**  
O GOVERNO DA GENTE



# PROJETO NOVO CENTRO

ETAPA 2

PREFEITURA DE  
**FEIRA**  
O GOVERNO DA GENTE

# PRAÇA DO NORDESTINO

PREFEITURA DE  
**FEIRA**  
O GOVERNO DA GENTE



# PRAÇA DO NORDESTINO

PREFEITURA DE  
**FEIRA**  
O GOVERNO DA GENTE

# PRAÇA DO NORDESTINO





PREFEITURA DE  
**FEIRA**  
O GOVERNO DA GENTE

# PRAÇA DO NORDESTINO

PREFEITURA DE  
**FEIRA**  
O GOVERNO DA GENTE

# PRAÇA DO NORDESTINO



# PRAÇA DO NORDESTINO

PREFEITURA DE  
**FEIRA**  
O GOVERNO DA GENTE



# PRAÇA FRÓES DA MOTA

PREFEITURA DE  
**FEIRA**  
O GOVERNO DA GENTE

# PRAÇA FRÓES DA MOTA



# PRAÇA FRÓES DA MOTA

PREFEITURA DE  
**FEIRA**  
O GOVERNO DA GENTE





PREFEITURA DE  
**FEIRA**  
O GOVERNO DA CIDADANIA

# PRAÇA FRÓES DA MOTA

# PRAÇA FRÓES DA MOTA

PREFEITURA DE  
**FEIRA**  
O GOVERNO DA GENTE



# PRAÇA FRÓES DA MOTA

PREFEITURA DE  
**FEIRA**  
O GOVERNO DA GENTE

# PRAÇA FRÓES DA MOTA

# PRAÇA DA MATRIZ

# PRAÇA DA MATRIZ

# PRAÇA DA MATRIZ

An aerial photograph of a city, likely Feira de Santana, showing a large, modern highway interchange with multiple lanes and a central green island. In the background, a dense urban area with numerous high-rise apartment buildings is visible under a blue sky with scattered white clouds. The text 'PREFEITURA DE FEIRA' is overlaid in the center-left, with 'FEIRA' in a much larger, bold font. A horizontal bar with yellow, orange, and blue segments is positioned below the word 'FEIRA'.

PREFEITURA DE  
**FEIRA**

**O GOVERNO  
DA GENTE**